



MODELO DEL DOCTORADO

MODALIDAD: A DISTANCIA

Formación para la investigación

Compatibiliza la formación en investigación y la generación de respuestas aplicadas a contextos inmediatos, basada en el pensamiento complejo y la ecología de saberes.

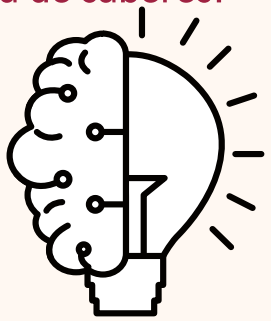

Aprendizaje horizontal y red

Se promueve el trabajo permanente horizontal (entre pares) mediante la auto organización de laboratorios y microseminarios en los que se analizan situaciones actuales, y escenarios futuros de problemáticas transversales.

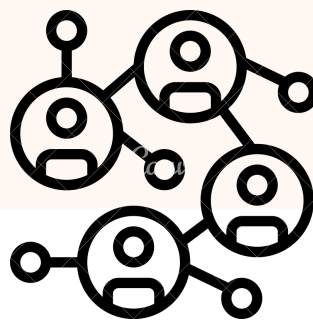

Formación para el cambio

Estudiantes que no son considerados aprendices dirigidos, sino agentes educativos de alto valor social, con madurez para llevar su trayectoria formativa, con el apoyo de docentes en Unidades Curriculares de Aprendizaje (UCA).

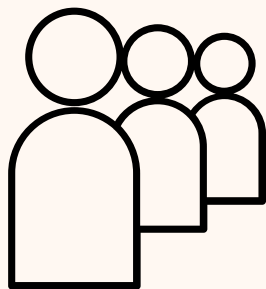

Valor social

Estudios de alto valor para la sociedad porque son un enlace entre el reconocimiento de sus necesidades, y el compromiso ético de las investigaciones científicas para con la ciudadanía y los entornos en los que se desarrollan.



Competencias

- Pensamiento científico
- Enfoque complejo de la realidad
- Perseverancia
- Auto organización
- Autonomía
- Trabajo en redes de aprendizaje y conocimiento

